

17. TOPONÍMIA:

Do **Sr. Vereador Miguel Bandeira**, propondo a atribuição do seguinte topónimo a uma artéria implantada em Dume, na União de Freguesias de Real, Dume e Semelhe

- **Travessa José da Silva Braga**, com início na Rua José da Silva Braga e fim sem saída.



D.M.U.O.P.

Arquivo de Obras

PROPOSTA DE TOPÓNIMO

Na sequência da necessidade de se atribuir designação toponímica a uma artéria implantada em **DUME**, na União das Freguesias Real, Dume e Semelhe, e após parecer emitido pela referida Autarquia, através do ofício 20/2017, datado de 01.02.2017, proponho a atribuição do topónimo:

TRAVESSA JOSÉ DA SILVA BRAGA

Início – Rua José da Silva Braga

Fim - Sem saída

A 12 de Junho.
12.07.16
[Signature]

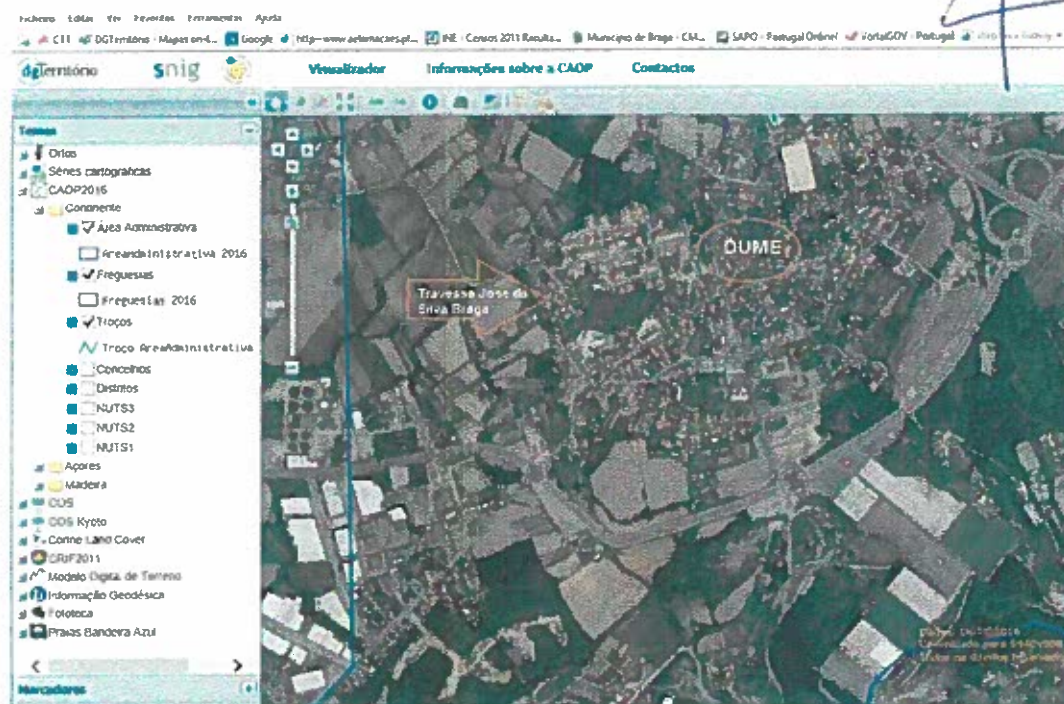

O Vereador,

[Signature]
 Miguel de Melo Bandeira (Prof. Doutor)



Documento nº: PED/2676/2017

Data Registo: 02-02-2017

Assunto: DPP - Direito e Participação Pública - Direito à Informação - Freguesias - Pedido de Informação. - Envio de ofício .
UNIÃO DAS FREGUESIAS DE REAL, DUME E SEMELHE.

Classificador: 999.99.999 - Genérico

Tipo Documento: Requerimento

Livro: Requerimentos_PED

Entidade:

Nome/Designação: UNIÃO DAS FREGUESIAS DE REAL, DUME E SEMELHE

Endereço: LARGO DA CAPELA, n.ºs 6 e 8

Utilizador: Isabel Fernandes

Conhecimentos:

Data: 02-02-2017 16:56:22

Criação automática de pedido

Destinatário: Isabel Fernandes

Documento: PED/2676/2017

Utilizador: Isabel Fernandes

Conhecimentos:

Data: 02-02-2017 16:56:23

Movimento criado automaticamente.

Destinatário: Isabel Fernandes

Documento: PED/2676/2017

Utilizador: Isabel Fernandes

Conhecimentos:

Data: 02-02-2017 16:57:43

Para procedimento

Destinatário: Salomé Sousa (Dra)

Documento: PED/2676/2017

Utilizador: Salomé Sousa (Dra)

Conhecimentos:

Data: 07-02-2017 16:53:51

Solicito parecer referente ao topónimo proposto.

Destinatário: João Santos

Documento: PED/2676/2017

Utilizador: João Santos

Conhecimentos:

Data: 21-06-2017 12:15:51

Informação: sem inconveniente a proposta de Travessa José da Silva Braga, com início na Rua José da Silva Braga e o seu fim, como, sem saída. Esta artéria está inserida na área administrativa da união de Freguesias de Real, Dume e Semelhe.

Destinatário: Salomé Sousa (Dra)

Documento: PED/2676/2017

Utilizador: Salomé Sousa (Dra)

Conhecimentos:

Destinatário: Salomé Sousa (Dra)

Data: 22-06-2017 11:16:52

Documento: PED/2676/2017

De acordo com a informação do Técnico de Toponímia, não há inconveniente na atribuição do topónimo solicitado.
À consideração e decisão superior.

Os dados disponibilizados, válidos à data da sua divulgação, são da responsabilidade das respectivas fontes, sendo qualquer utilização ou manipulação posteriores da exclusiva responsabilidade do seu autor.

Não a opor, para
interior process.
22/VI/2017

Temas

- ☒ Ortos
- ☒ Séries cartográficas
- ☒ CAOP2016
- ☒ Continente
- ☒ Área Administrativa
- ☐ Área Administrativa 2016
- ☒ Freguesias
- ☐ Freguesias 2016
- ☒ Troços
- ☒ Troço Administrativo
- ☐ Concelhos
- ☐ Distritos
- ☐ NUTS3
- ☐ NUTS2
- ☐ NUTS1
- ☒ Açores
- ☒ Madeira
- ☒ COS
- ☒ COS-Kyoto
- ☒ Corine Land Cover
- ☒ CRIF2011
- ☒ Modelo Digital de Terreno
- ☒ Informação Geodésica
- ☒ Fototeca
- ☒ Praças Bandeira Azul

Marcadores

DUME

Travessa Jose da Silva Braga

DATA: 06/11/2016
Capturado para 1440x500
Todos os direitos reservados

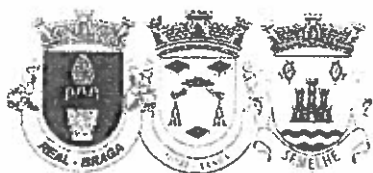

União das Freguesias de Real, Dume e Semelhe

Concelho de Braga

Exm^o. Senhor
Presidente da Câmara Municipal de Braga
Praça do Município
4704-514 BRAGA

Sua referência

Sua comunicação de

Nossa referência
20/2017

Data
01/02/2017

Assunto: Proposta de topónimo

Sobre o assunto em epigrafe, vimos por este meio enviar proposta de topónimo, e respectiva planta de localização da artéria, proposta.

Com os melhores cumprimentos,



Francisco Manuel Pereira da Silva

União das Freguesias de Real, Dume e Semelhe

REAL: Largo da Capela, nº 8, 4700 - 259 - Real - Braga * * DUME: Rua Cónego Insuelas, 29 - 4700-055 - Dume - Braga * * SEMELHE: Rua do Souto, 8, 4705-363 - Semelhe - Braga - 4700 - 259 REAL - BRAGA • Tel.: 253 621 587 • Fax.: 253 331 239

Email: secretaria@jf-real.com Software: www.modulac.pt



120 R. José da Silva Braga

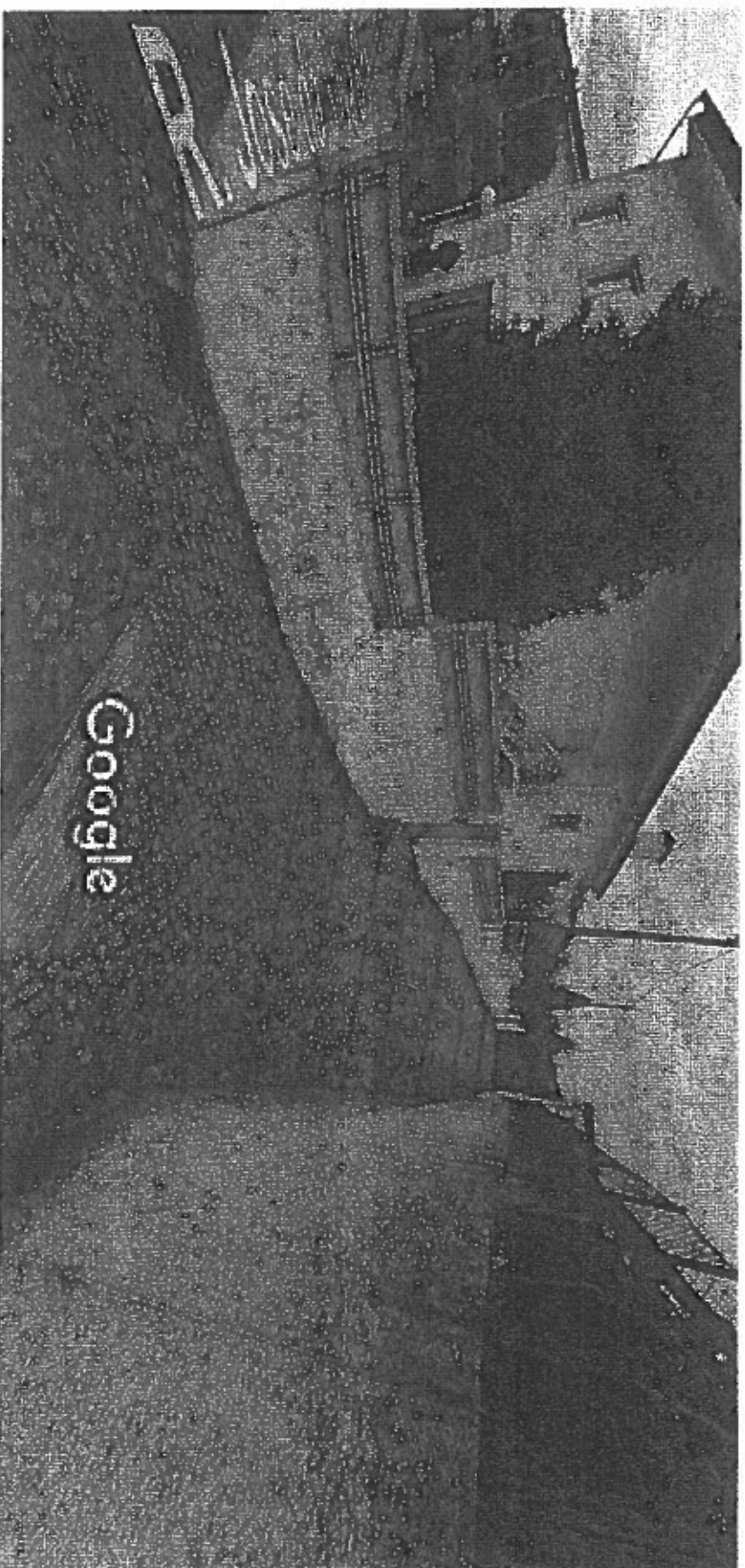

Captura de imagem: fev 2015 © 2017 Google



BRAGA

Topónimo N.º. _____

PROPOSTA DE TOPÓNIMO

União das Freguesias de Real, Dueme e Sernelhe

Morada: Rua Conde D. Inês de Castro 4700-955 BRAGA
 Nome do Presidente da União das Freguesias Francisco Silva
 Telefone n.º 253621407 Telemóvel n.º _____ Fax n.º _____
 E-mail: junta.f.dueme@semelh.com

Topónimo: Maria José da Silva Braga
 Início - José Silva Braga
 Fim - Maria José da Silva Braga
 Lugar (es) onde a artéria está implantada: Lugar de Calcovelos

Características da Artéria:

Largura (metros) 4 Cumprimento (metros) 50 N.º de Faixas de Rodagem ☒
 Existência de Passeios SIM ☐ NÃO ☒ Existência de Separador Central SIM ☐ NÃO ☒
 Existência de Zonas Verdes SIM ☐ Identifique _____ NÃO ☒
 Tipo de Pavimento: Asfalto ☐ Calçada ☒ Terra Batida ☐ Outro ☐
 Identifique _____

Topónimo Aprovado em Reunião da Junta de Freguesia de: ____/____/____

Indicar a Origem do Topónimo Proposto:

- 1 - Nome tradicional identificativo, ou pelo qual era conhecido o local ☐
 2 - Nome de personalidade local de relevo ☒
 3 - Nome de personalidade nacional ☐
 4 - Nome de Instituição local ☐
 5 - Outro ☐

Memória descritiva e justificativa do Topónimo proposto

O Sr. José da Silva Braga era uma
indivíduo de qualidade Duemense que exerceu a
função de Enfermeiro em prol dos mais
necessitados. Sendo Maria da Conceição
artéria.

Data 31/01/2017

Presidente da União das Freguesias

Francisco Silva

Observações: Anexar planta topográfica com o arruamento proposto assinalado e fotocópia da acta da Junta de Freguesia, com a aprovação do referido topónimo.

